

Encuentro de Economía Feminista

de Abya Yala (EEFAY)

# Programa de actividades

Conocé las charlas inspiradoras,  
comisiones de trabajo y  
actividades artístico-culturales  
día por día ▶▶

26, 27 y 28 de marzo

Universidad de San Martín (UNSAM)

Buenos Aires - Argentina

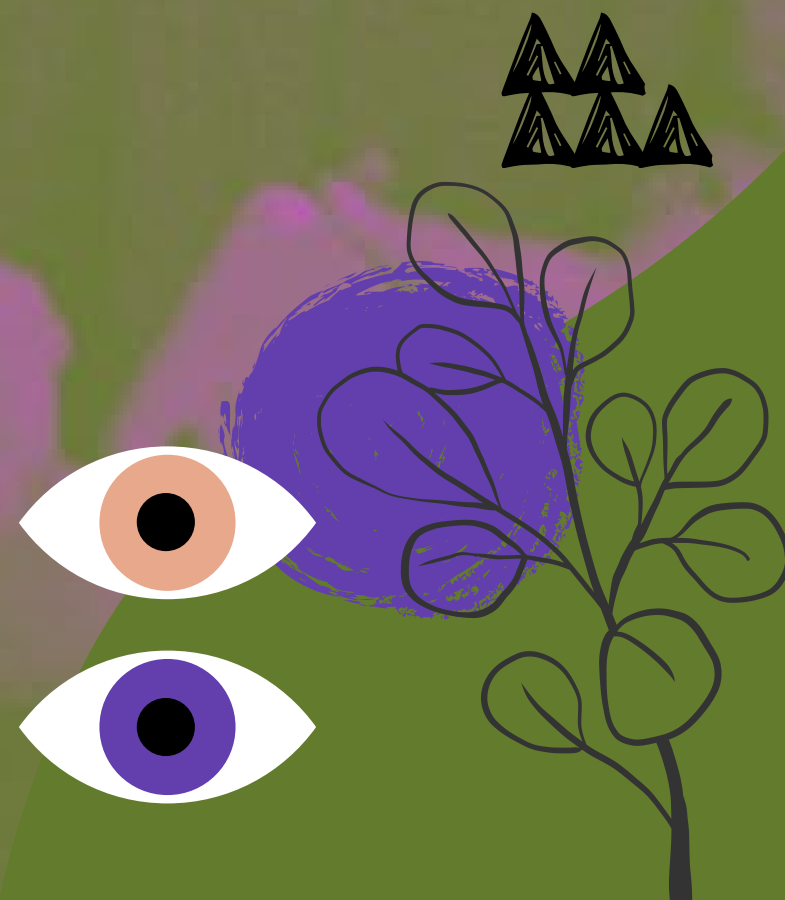

# Cómo llegar

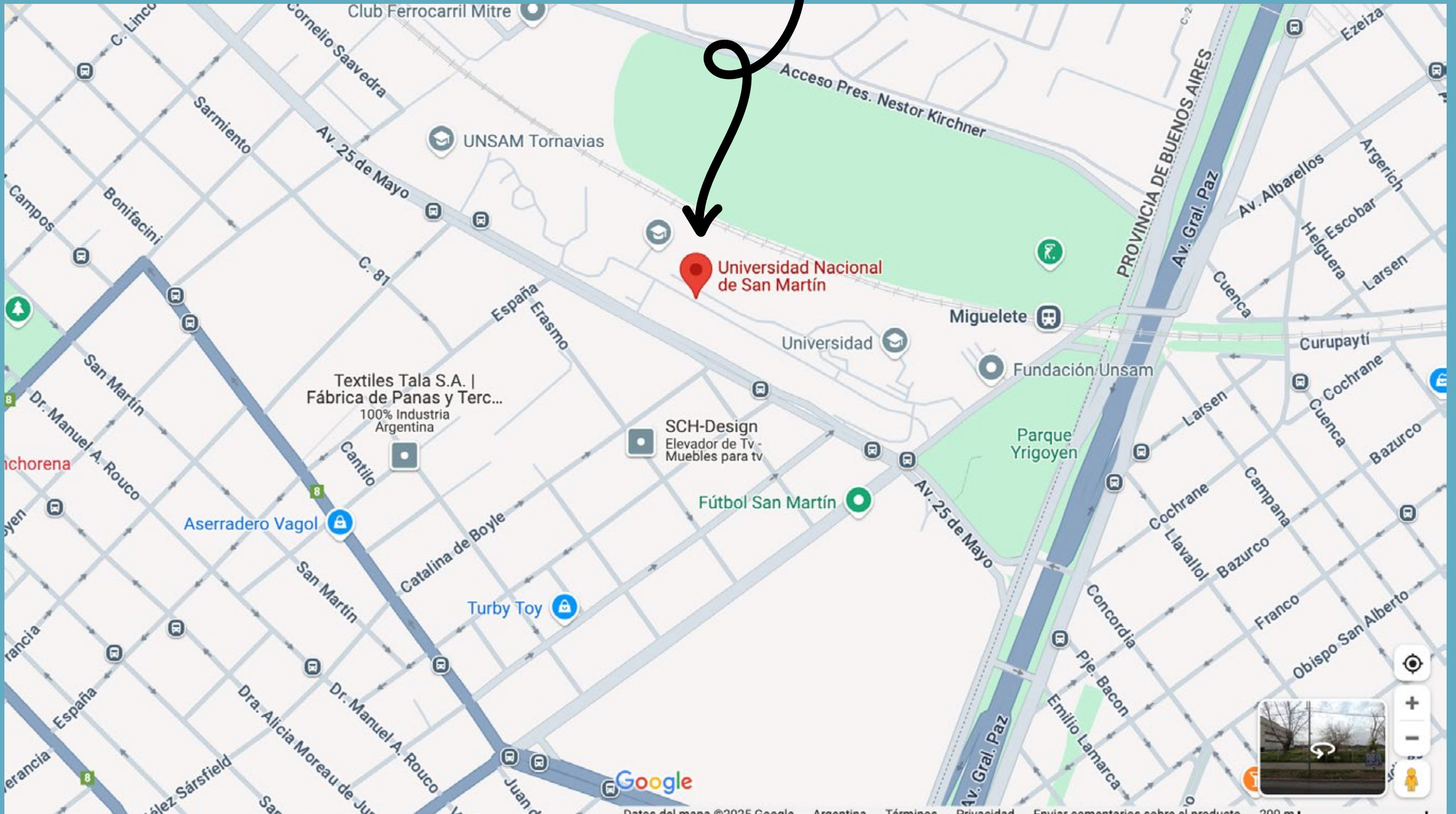

**Campus Miguelete UNSAM**  
25 de Mayo y Francia  
San Martín, Buenos Aires

**Tren:** Estación Miguelete - Línea Mitre

**Colectivo:** 21, 28, 57, 78, 87, 106, 117,  
123, 161, 169, 176

# Mapa Campus Miguellete

- 1 Edificio Tornavía  
(Auditorio Lectura Mundi)
- 2 Aula Tanque
- 3 Auditorio Carpa
- 4 Edificio de Sociales
- 5 Baños

ingreso solo  
peatonal  
Av. 25 de Mayo  
y Francia

Av. General Paz  
400 m

ingreso vehicular  
INGRESO PEATONAL  
Av. Rodriguez Peña 2859

ESTACIÓN  
MIGUELETE

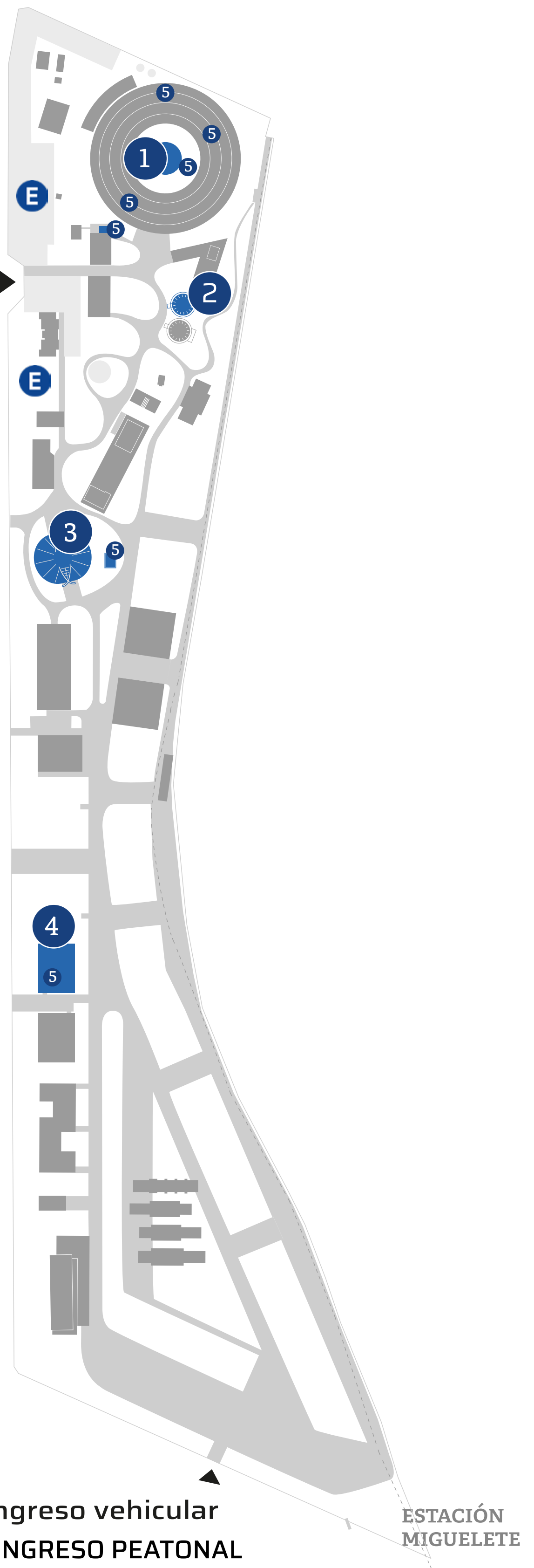

**Miércoles 26**

# Apertura

*Auditorio  
Carpa*



8:45

Acreditación y café de bienvenida

9:30

Bienvenida a cargo del Decano de la Escuela Interdisciplinaria de Altos Estudios Sociales (EIDAES) Dr. Ariel Wilkis

10:00

**Panel de apertura: Desafíos, propuestas y alianzas de las economías feministas transfronterizas ¿Cómo llegamos hasta aquí?**

**Dialogan:** Cristina Carrasco (Chile), Ana Felicia Torres (Costa Rica), Amaia Perez Orozco (Euskal Herria), Alma Espino (Uruguay).

**Presenta:** Flora Partenio (Argentina)

11:10

**Participación Artística:**  
Rut Alonso (Argentina)

**Miércoles 26**

# Charlas inspiradoras

*Auditorio  
Carpa*



11:15  
a 12 hs.

## **Sistema Financiero, deudas y dinero**

**Dialogan:** Corina Rodriguez Enriquez (Argentina) y Justina Lee (Argentina)

**Modera:** Denisse Vélez (México)

12:00  
a 13 hs.

## **Procesos sociales críticos para construir una resistencia común**

**Dialogan:** Alejandra Santillana (Ecuador) y Analba Brazao Teixeira (Brasil)

**Moderan:** Daniela Osorio-Cabrera (Uruguay) y Luisina Gareis (Argentina)

**Miércoles 26**

# Trabajo en comisiones

14 a 18 hs.

## **Sistema Financiero, deudas y dinero**

Su impacto en la vida cotidiana, estrategias de resistencia y alternativas para recentrar la sostenibilidad de la vida.

*14 a 16 hs: Edificio Tornavías aulas 22, 32 y 34  
16.30 a 18 hs: Aulario 14*



## **Procesos sociales críticos para construir una resistencia común**

Experiencias y reflexiones para fortalecer resistencias colectivas, tejer lazos y construir alternativas desde la economía feminista.

*Edificio sociales aulas 1, 2, 3  
Aulario aulas 10 y 11*



**Miércoles 26**

# Actividades culturales

9 a 18 hs

**Feria de la Economía popular, solidaria y feminista**

*Frente al Edificio de Sociales*



18 a 20 hs

## **Cierre cultural:**

- Mística a cargo de Tita Torres (Costa Rica)
- Poesía con Mafalda Galdames. Poeta. Integrante de la Sociedad de Escritores de Chile fundadora del punto focal Chile de la Marcha Mundial de las Mujeres.
- Poesía-Performance de la mano de Tania Kleinfeld (Veracruz, México)

*Auditorio Tanque*



**Jueves 27**

# Charlas inspiradoras

9:00

*Auditorio  
Lectura Mundi*



## **Voces desde las Economías Feministas. Resistencias, Arraigos y Cuidados.**

**Dialogan:** Patricia Amat y León (Perú), Corina Rodríguez Enríquez (Argentina), Cristina Carrasco (Chile), Carme Diaz Corral (Catalunya), Cooperativa Desbordadas (Chile); Amaia Pérez Orozco (Euskal Herria); Valeria Mutuberría Lazarini (Argentina); Miriam Nobre (Brasil); Tita Torres (Costa Rica).

**Moderan:** Verónica Diz (Argentina), Natalia Riera y Montse Benito (Catalunya)

**Organizan:** Cooperativa Editorial Madreselva y Entrepueblos



**Jueves 27**

# Charlas

*Auditorio  
Tanque*



# inspiradoras

10:30

## **Contra la ultraderecha: interpretar y enfrentar su avance**

**Dialogan:** María Luisa Peralta (Argentina) y Magdalena León (Ecuador)

**Modera:** Fernanda Moscoso (Chile).

12:00

## **Tiempos y miedos: Herramientas de control del poder**

**Dialogan:** Miriam Nobre (Brasil) y Cristina Carrasco (Chile)

13:00

## **Visita:**

Laboratorio vivo y vivero comunitario, mercado popular de la soberanía alimentaria.

**Jueves 27**

# Trabajo en comisiones

14 a 18 hs.

## **Contra la ultraderecha: interpretar y enfrentar su avance**

Cómo enfrentar a la ultraderecha y su impacto en la vida y la economía, desde una mirada feminista que defienda lo común y los cuidados.

*Edificio Sociales aulas 1, 3 y 4  
Aulario aulas 10 y 11*



## **Tiempos y miedos: Herramientas de control del poder**

Cómo el poder utiliza el tiempo y el miedo como herramientas de control y cómo resignificarlos desde una lógica que priorice la sostenibilidad de la vida y la resistencia colectiva.

*Auditorio Tanque  
Edificio Tornavías Aula 22 y 34*



**Jueves 27**

# Actividades culturales

9 a 18 hs

**Feria de la Economía popular, solidaria y feminista**

*Frente al Edificio de Sociales*



18:00

**Intervención teatral:**

- A cargo de Pura Praxis. Grupa transfeminista de teatro de les oprimides. Fundadoras y referentes metodológicas de la Red Magdalena Internacional.



**Auditorio Tanque**

18 a 20 hs

**Reuniones de articulación (simultáneas):**

- Agroecologías.  
**Auditorio Lectura Mundi**
- Finanzas éticas y solidarias.  
**Sala de reuniones del edificio de Sociales**

**Viernes 28**

# Charlas inspiradoras

9:00

## Expresiones artísticas-culturales desde las economías feministas



**Auditorio  
Lectura  
Mundi**

**Dialogan:** Belen Valencia Castro (Ecuador); Laura Lina y Laura Kuperman de G.R.A.S.A. (Grupo de Resistencia Artística Social y Auto-gestiva, Argentina) y Mujeres Públicas (Argentina)

**Moderadora:** Mariana da Silva Évora (Argentina)

9:00

## La potencia transformadora de los cuidados



**Auditorio  
Tanque**

**Dialogan:** Alma Espino (Uruguay) y Rafaela Pimentel (Rep. Dominicana)

**Moderadora:** Soledad Gonzalez (Argentina)

**Viernes 28**

# Trabajo en comisiones

9:45 a 13 hs.

## **Expresiones artísticas-culturales desde las economías feministas**

Arte y cultura como espacios de disputa y transformación desde las economías feministas, explorando su potencial para resistir y construir nuevos relatos.

## **La potencia transformadora de los cuidados**

Los cuidados desde la economía feminista como eje transformador frente al conflicto capital-vida, explorando experiencias y propuestas que revalorizan la sostenibilidad de la vida en clave de justicia y dignidad.

*Auditorio Tanque  
Edificio Tornavías aula 10, 11, 22*



9:45 a 13

## Talleres: Expresiones artísticas-culturales desde las economías feministas

Taller de poesía y escritura: "La vida es una poesía".  
Facilitadora: Mafalda Galdames (Chile)

 **Edificio Tornavías aula 32**

Taller de voz: "La voz como herramienta política" Facilitadora: Varinia Paz Viveros (Chile) y Mariela Taqui (Argentina)  **Edificio Tornavías aula 33**

Taller de bordado: "Sentipensares desde una perspectiva feminista" Facilitadora: Josefina Marcelo (Argentina)  **Edificio Tornavías aula 31**

Taller de collage. Facilita: Espacio de Economía Feminista (Uruguay)  **Edificio Tornavías aula 20**

Laboratorio de género: "Ancestrxs del futuro" Facilitadora: Melannie Castellanos Granja, de Kitu (Ecuador)

 **Edificio Tornavías aula 34**

# Viernes 28

14:00  
a 15 hs.



**Galería de  
Tornavía**

## Presentación de libro:

Vivas nos queremos Argentina - Campaña Gráfica. Presentación de su segundo libro - Voces y experiencias. Actividad organizada por la Escuela de Arte y Patrimonio.

**Presentan:** Carolina Pastorella, Natalia Revale (Argentina), Ángeles Anchou (Argentina), Silvia Dolinko, (Argentina), Lucía Lauermann (Argentina), Laura Lina (Argentina) y Jimena Besoain Erranz (Chile)

15:00  
a 17 hs.

## Plenaria de cierre

**Auditorio  
Tanque**



17:00  
a 19 hs.

## Festival del Encuentro:

- Varinia Paz Viveros (Chile) y Mafalda Galdames Castro (Chile). Música y poesía.
- Añawita (Jujuy) canto con copla.
- Melisa Cabrapan Duarte (Puelmapu-Neuquen)
- Vivi Pozzebon con Lautaro Matute (Córdoba)



**Al aire libre en la galería del teatro Tornavía  
(Si llueve se realiza en el Auditorio Tanque)**

**Organiza:**



**Escuela Interdisciplinaria  
de Altos Estudios Sociales**  
IDAES\_UNSAM

**Convocan:**

Escuela popular campesina Curaco de Velez- Chiloé I  
Espacio de Economía Feminista del Comahue I Mesa  
Transversal de Economía y Género del Departamento de  
economía y administración de la UNQ I Ecofeminita I  
Editorial Cooperativa Madreselva I Escuela de Economía  
Feminista de DAWN I Instituto de Estudios Ecuatorianos I  
CISCSA - Centro de intercambio y servicios para el cono sur  
argentina I Núcleo de Economía Solidaria y Feminismos de  
Uruguay I Espacio de Economía Feminista de Uruguay I  
Cooperativa Desbordada I Espacio de Géneros de la Red  
Universitaria de Economía Social y Solidaria I Librería Arkhe  
I Red Latinoamericana Mujeres Transformando la Economía  
I REMTE I Migrantas en Reconquista I Mujeres en Marcha  
Chile I Marcha Mundial de las Mujeres

**Nos acompañan:**



**Con el apoyo de:**



**Agència Catalana  
de Cooperació  
al Desenvolupament**



**Generalitat  
de Catalunya**



**Ajuntament de  
Barcelona**

